# Módulo 10 /Evaluación de Portafolio

BOOTCAMP FULL STACK JAVASCRIPT 0080
ALUMNA: MACARENA ESPINOZA GATICA

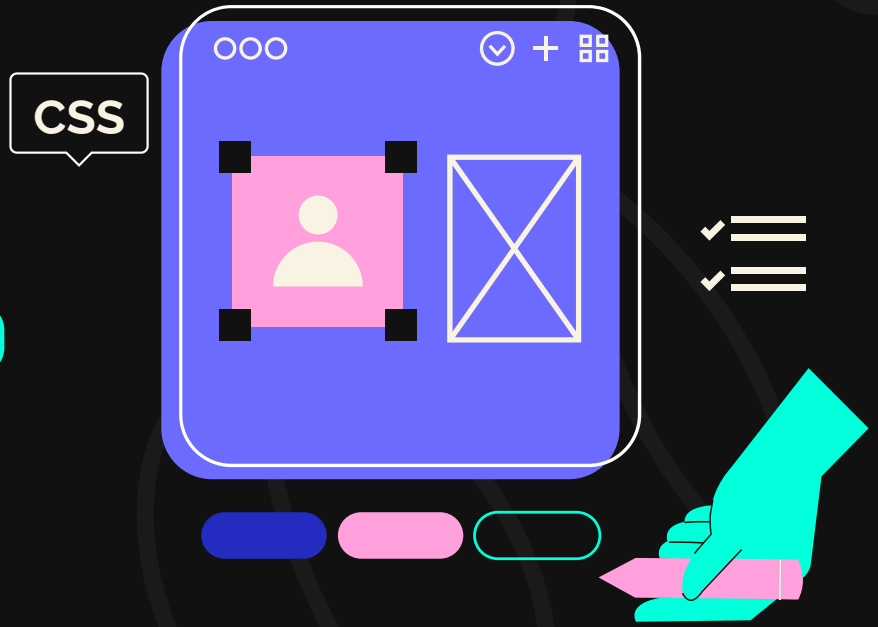

CSS

# Empleabilidad en el Sector Tecnológico

A continuación abordaré mi perfil profesional actual y las estrategias que utilizaré para buscar trabajo.

## Diagnóstico de Empleabilidad

# ¿Dónde estoy hoy?

Mi perfil combina más de 10 años en producción audiovisual con formación reciente en desarrollo Full Stack JavaScript. Esta intersección me permite aportar no solo código funcional, sino también criterio visual, experiencia en gestión de proyectos creativos y comunicación efectiva con equipos multidisciplinarios.

# El mercado laboral TI

**Desarrollador/a Front End:**

Especializado en la capa visual e interactiva de las aplicaciones. Traduce diseños en interfaces funcionales y accesibles.

**Requisitos técnicos típicos:** HTML, CSS, JavaScript, frameworks como React o Vue, herramientas de diseño (Figma), responsive design, accesibilidad web.

**Habilidades blandas valoradas:** atención al detalle, sensibilidad estética, colaboración con diseñadores UX/UI.

**Ventaja personal:** Mi experiencia en motion graphics y diseño UX/UI me da una base sólida para este rol, entendiendo tanto el código como la intención detrás del diseño.

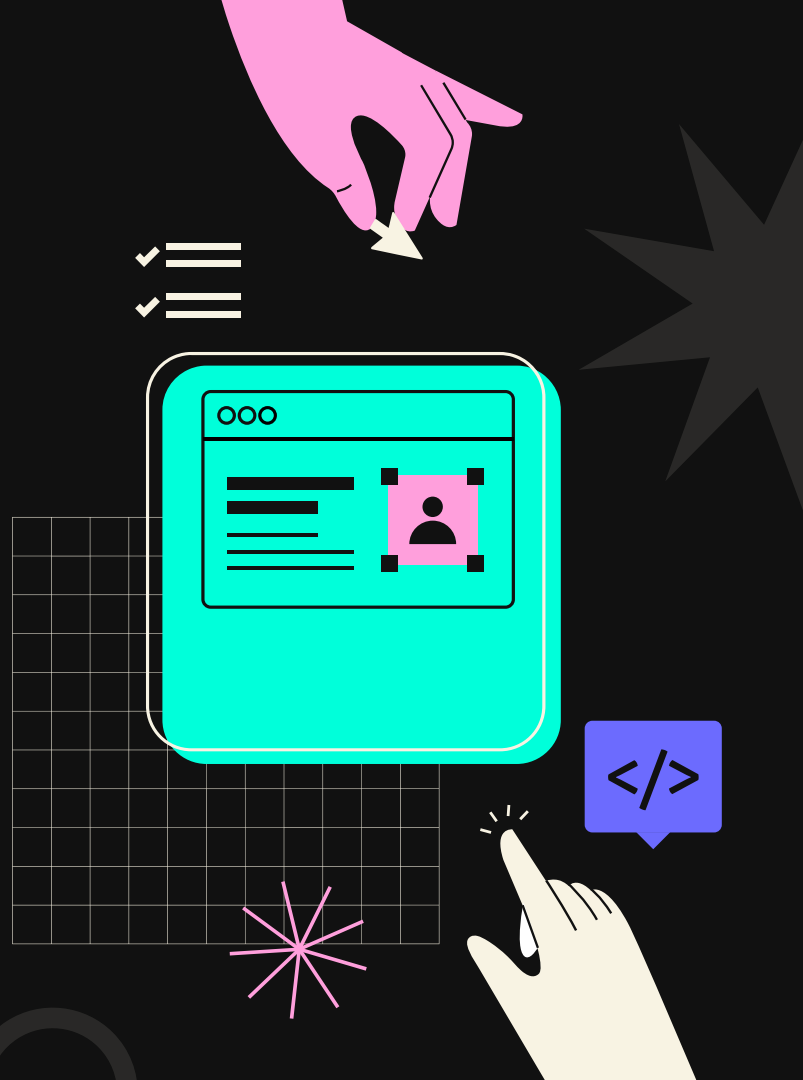

# Plataformas de Búsqueda Laboral

## ¿Dónde buscar?

### LinkedIn

Networking + Ofertas Laborales

### GetOnBoard

Enfocada en tecnología en Latam

### Computrabajo

Gran volumen de ofertas de trabajo

### Freelancer

Trabajos por proyecto de forma remota

### Proxify

Conecta empresas con profesionales TI

# Mi portafolio

Click aquí para
ver mi portafolio web.

## Fortalezas

✦ Stack técnico: HTML, CSS, Bootstrap, JavaScript, Suite Creativa Adobe.

✦ Habilidades transferibles: gestión de proyectos, trabajo bajo deadline, comunicación con clientes.

✦ Capacidad de aprendizaje autónomo demostrada en mi transición de carrera.

## Áreas de desarrollo

✦ Consolidar experiencia práctica en entornos de desarrollo profesional.

✦ Aprender framework front-end como React, Vue o Angular.

✦ Perfeccionar resolución de problemas de lógica.

# Mi estrategia de búsqueda laboral

**Empresas objetivo:** Startups y empresas medianas con cultura de aprendizaje, que valoren perfiles híbridos. Prioridad en modalidad remota.

## Práctica

Práctica intensiva de los conocimientos adquiridos en el bootcamp para solidificar habilidades y conocimientos de desarrollo, para estar mejor preparada para trabajar.

## Interacción

Interactuar con profesionales del área en comunidades virtuales o presenciales, existen muchos espacios dedicados al networking en el mundo TI.

## Actualización

Actualización constante de mi portafolio, con proyectos personales y mejorando proyectos desarrollados durante el bootcamp, para hacer más atractivo mi perfil.

## Mi Pitch Profesional:

Soy desarrolladora Full Stack JavaScript con más de diez años de experiencia en producción audiovisual y diseño multimedia. Durante ese tiempo gestioné proyectos creativos para marcas y organismos públicos, integrando equipos y cumpliendo con plazos exigentes. Hoy aplico esa misma rigurosidad al desarrollo web, combinando pensamiento lógico con sensibilidad visual. Busco un rol trainee o junior donde pueda aportar mi capacidad de aprendizaje, mi experiencia en trabajo colaborativo y una perspectiva que conecta el código con la experiencia del usuario.

# Mi LinkedIn

Este es mi perfil de LinkedIn con todos los cambios realizados durante el módulo.

Hay varias cosas que corregir, perfeccionar y agregar aún, pero ya siento que voy bien encaminada en lograr un perfil atractivo para los posibles empleadores.

Con más tiempo haré todos los ajustes necesarios para lograr mis objetivos profesionales.

# Mi CV

Diseñé mi CV en dos páginas, priorizando claridad y compatibilidad con sistemas ATS.

✦ Encabezado con datos de contacto y links relevantes.

✦ Resumen profesional breve que conecta mi experiencia audiovisual con el desarrollo web.

✦ Habilidades organizadas por categoría (técnicas y blandas)

✦ Experiencia laboral con énfasis en logros cuantificables.

✦ Formación académica relevante.

✦ Criterio: Mostrar que mi trayectoria no es un cambio de carrera, sino una evolución natural donde cada etapa suma valor.

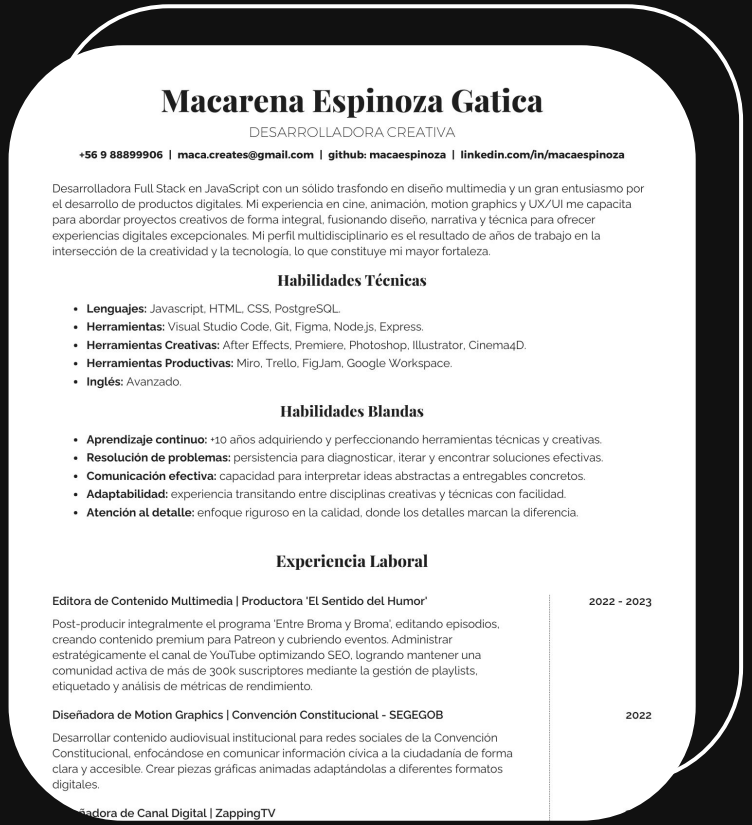

## Macarena Espinoza Gatica

DESARROLLADORA CREATIVA

**+56 9 88899906 | maca.creates@gmail.com | github: macaespinoza | linkedin.com/in/macaespinoza**

Desarrolladora Full Stack en JavaScript con un sólido trasfondo en diseño multimedia y un gran entusiasmo por el desarrollo de productos digitales. Mi experiencia en cine, animación, motion graphics y UX/UI me capacita para abordar proyectos creativos de forma integral, fusionando diseño, narrativa y técnica para ofrecer experiencias digitales excepcionales. Mi perfil multidisciplinario es el resultado de años de trabajo en la intersección de la creatividad y la tecnología, lo que constituye mi mayor fortaleza.

### Habilidades Técnicas

- **Lenguajes:** Javascript, HTML, CSS, PostgreSQL.
- **Herramientas:** Visual Studio Code, Git, Figma, Node.js, Express.
- **Herramientas Creativas:** After Effects, Premiere, Photoshop, Illustrator, Cinema4D.
- **Herramientas Productivas:** Miro, Trello, FigJam, Google Workspace.
- **Inglés:** Avanzado.

### Habilidades Blandas

- **Aprendizaje continuo:** +10 años adquiriendo y perfeccionando herramientas técnicas y creativas.
- **Resolución de problemas:** persistencia para diagnosticar, iterar y encontrar soluciones efectivas.
- **Comunicación efectiva:** capacidad para interpretar ideas abstractas a entregables concretos.
- **Adaptabilidad:** experiencia transitando entre disciplinas creativas y técnicas con facilidad.
- **Atención al detalle:** enfoque riguroso en la calidad, donde los detalles marcan la diferencia.

### Experiencia Laboral

**Editora de Contenido Multimedia | Productora 'El Sentido del Humor'** — **2022 - 2023**

Post-producir integralmente el programa 'Entre Broma y Broma', editando episodios, creando contenido premium para Patreon y cubriendo eventos. Administrar estratégicamente el canal de YouTube optimizando SEO, logrando mantener una comunidad activa de más de 300k suscriptores mediante la gestión de playlists, etiquetado y análisis de métricas de rendimiento.

**Diseñadora de Motion Graphics | Convención Constitucional - SEGEGOB** — **2022**

Desarrollar contenido audiovisual institucional para redes sociales de la Convención Constitucional, enfocándose en comunicar información cívica a la ciudadanía de forma clara y accesible. Crear piezas gráficas animadas adaptándolas a diferentes formatos digitales.

**ñadora de Canal Digital | ZappingTV**

# Reflexión sobre entrevistas laborales

**Desafío principal:** Manejar la ansiedad inicial y no subestimar mi experiencia previa por no ser "puramente técnica".

## Voz

Practicar en voz alta mi pitch y hacer ensayos simulados de preguntas y respuestas. Perfeccionar el tono, ritmo e inflexiones de voz.

## Historias

Tener preparadas de antemano algunas historias laborales para hacer frente a preguntas sobre mi experiencia previa.

## Evaluar

Las entrevistas son bidireccionales, yo también debo evaluar a la empresa a la que estoy postulando, y estar atenta a posibles red-flags.

## Autoconocimiento

Lo más importante, conocer mi historia, mis capacidades y mi proyección a futuro, tener claro quién soy y qué quiero en mi vida.

# Plan de Acción Profesional (Corto Plazo)

## Bootcamp

Finalizar el bootcamp con proyectos sólidos en mi portfolio.

01

02

## Postulaciones

Mantener ritmo constante de postulaciones y networking.

03

## GitHub

Seguir construyendo presencia en GitHub.

# Plan de Acción Profesional (Mediano Plazo)

## 04

### Trainee

Conseguir mi primer rol como trainee o junior developer.

## 05

### Especialización

Identificar áreas de especialización según la experiencia real

## 06

### Consolidación

Consolidarme como desarrolladora que aporta una perspectiva única, donde el código y la creatividad se potencian mutuamente.

# Priorización de Tareas

## Postulaciones

Seleccionar ofertas laborales atractivas para mí.

## Networking

Sumergirme en el mundo TI a través de distintos medios.

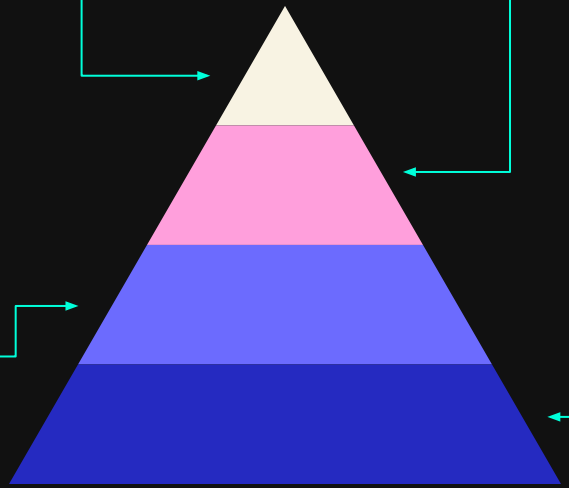

## Portafolio

Llegar a una versión del portafolio lo más sólida posible

## Conocimientos

Estudiar y practicar constantemente.

# Visualizando un futuro en Desarrollo Web

# Gracias :)

**Macarena Espinoza Gatica**
maca.creates@gmail.com
+56 9 888 999 06
linkedin.com/in/macaespinoza/

**CREDITS:** This presentation template was created by **Slidesgo**, and includes icons by **Flaticon**, and infographics & images by **Freepik**

BOOTCAMP FULL STACK JAVASCRIPT 0080